

ARTCC ARGENTINO AD 2.SANL

NO VALIDO PARA NAVEGACION REAL. ADAPTADO PARA SU UTILIZACION EN UN AMBITO VIRTUAL
SANL – LA RIOJA / CAP. VICENTE A. ALMONACID

AD 2.17 ESPACIO AEREO ATC

Zona de Control:

- | | | |
|-------------------------------------|--------------------------|--------|
| 1. Designación: | Zona de Control La Rioja | |
| 2. Límites verticales: | FL 035
GND | |
| 3. Clasificación del espacio aéreo: | C | |
| 4. Distintivo de llamada: | LA RIOJA TORRE | |
| 5. Altitud de transición: | 7000 FT. | |
| 6. Nivel de transición: | QNH de 977 a 994 | FL 090 |
| | QNH de 995 a 1013 | FL 085 |
| | QNH de 1014 a 1031 | FL 080 |
| | QNH de 1032 a 1050 | FL 075 |

Area de Control Terminal:

- | | |
|-------------------------------------|-------------------------------------------|
| 1. Designación: | Area de Control Terminal La Rioja |
| 2. Límites verticales: | FL 165
2000 FT |
| 3. Clasificación del espacio aéreo: | B: FL 165 / FL 145
C: FL 145 / 2000 FT |
| 4. Distintivo de llamada: | LA RIOJA TORRE |

AD 2.18 INSTALACIONES DE COMUNICACIONES ATS

SERVICIO	DISTINTIVO DE LLAMADA	FRECUENCIA	OBSERVACIONES
APP	La Rioja Torre	118.450	-

AD 2.19 CARTAS AERONAUTICAS

- | | |
|-----------------------|----------------------|
| - Plano de aeródromo: | SANL.APT |
| - Cartas IAC: | SANL.IAC NO.1 RWY 21 |
| | SANL.IAC NO.2 RWY 21 |
| | SANL.IAC NO.3 RWY 21 |

(DEJADO EN BLANCO INTENCIONALMENTE)

APT

SANL

Apt Elev **1437'**
S29 22.8 W066 47.8

LA RIOJA, ARGENTINA

CAP VICENTE ALMONACID

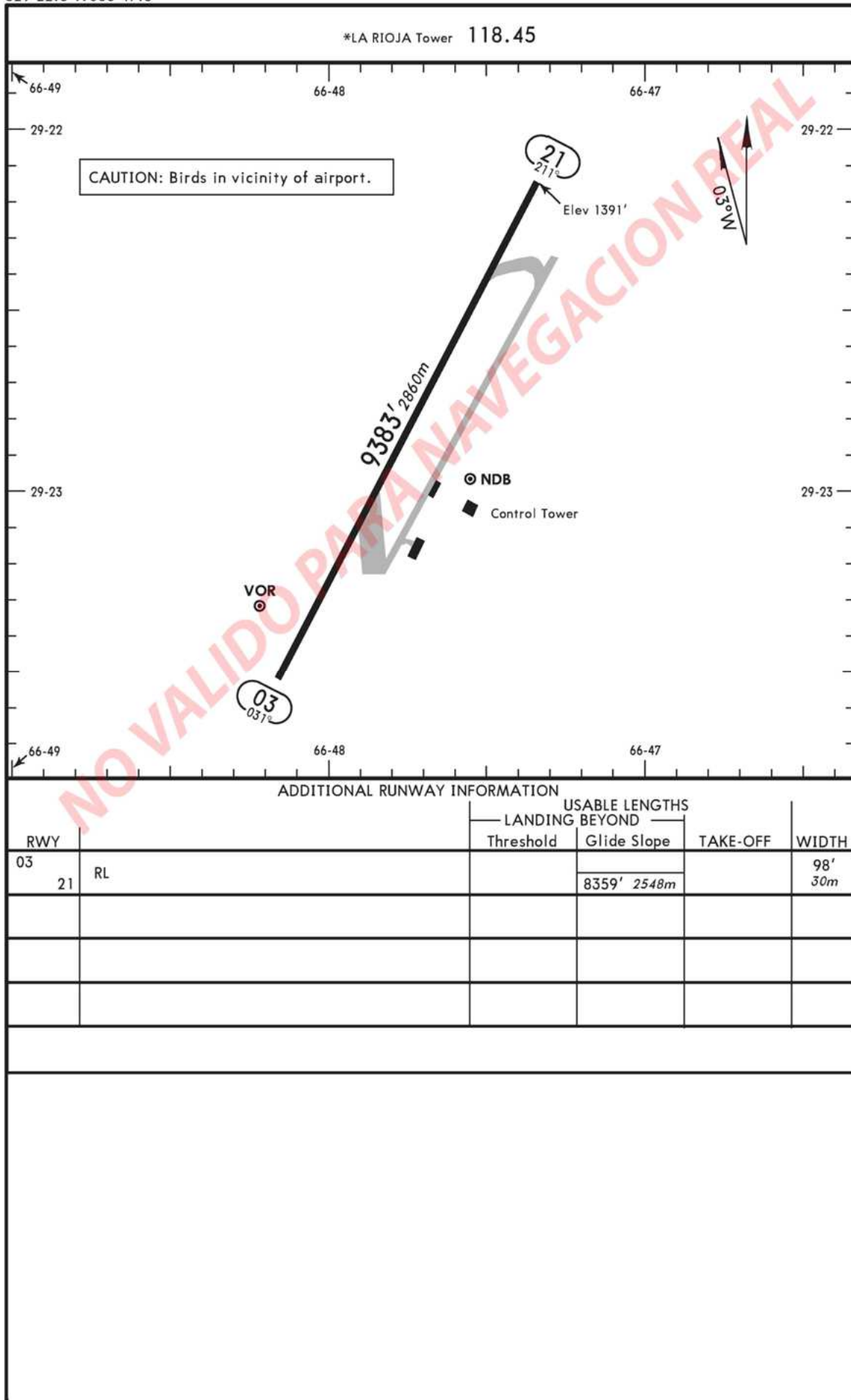

SANL

CAP VICENTE ALMONACID

LA RIOJA, ARGENTINA

No. 1

VOR ILS DME Rwy 21

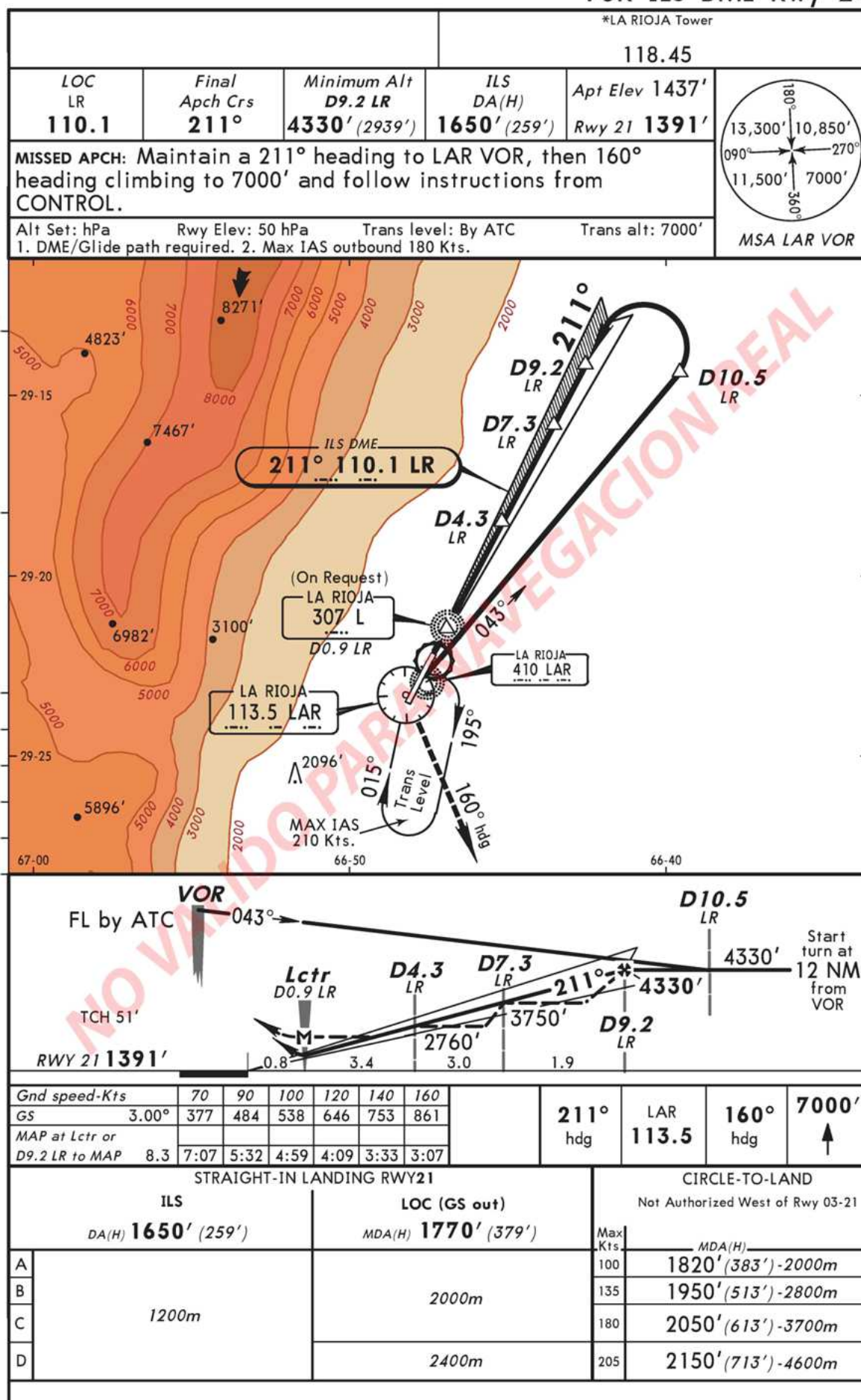

SANL

CAP VICENTE ALMONACID

LA RIOJA, ARGENTINA

No. 2

LCTR ILS DME Rwy 21

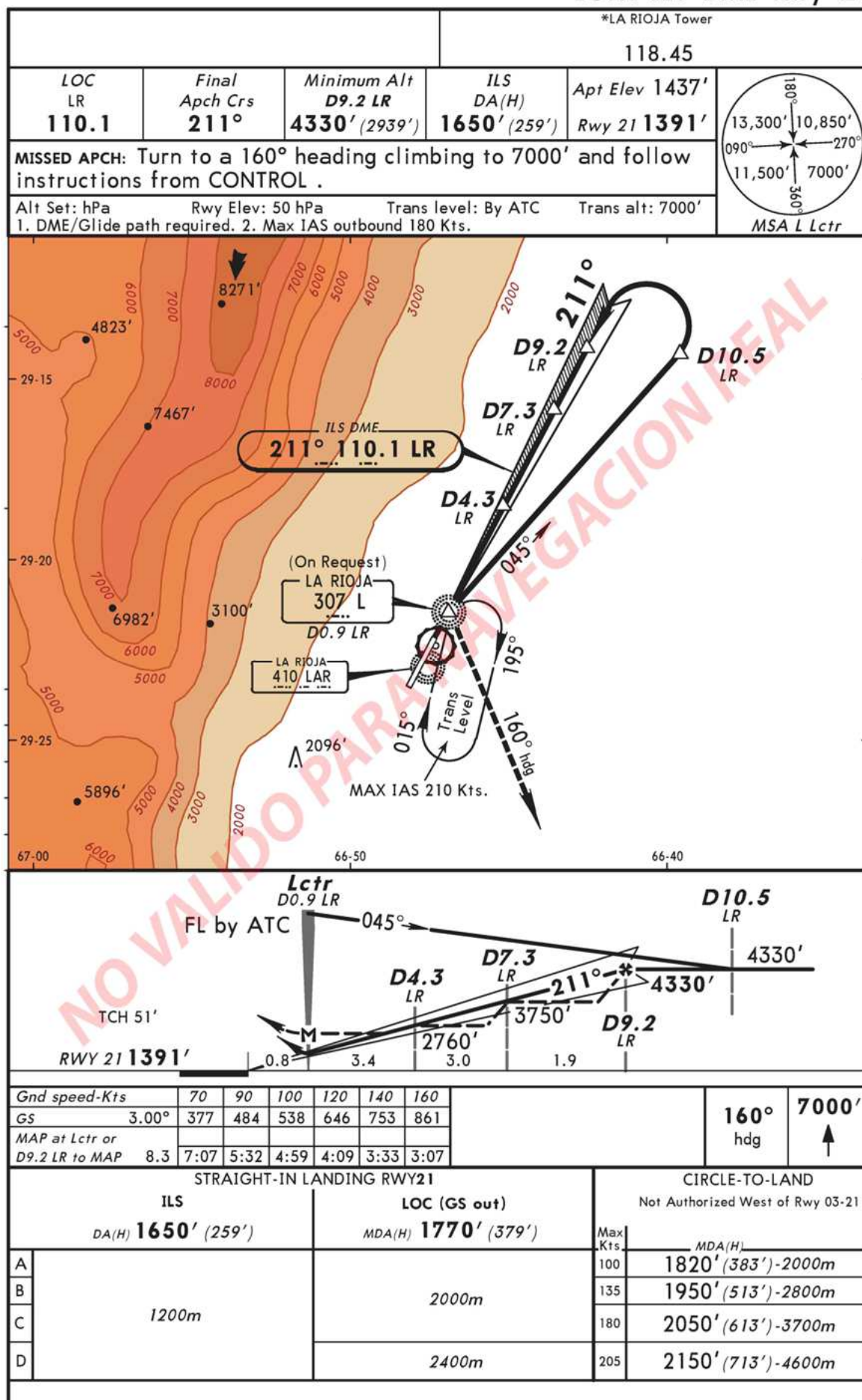

SANL

LA RIOJA, ARGENTINA

No. 3

CAP VICENTE ALMONACID

VOR LCTR Rwy 21

